

Informações Gerenciais do Estado do Espírito Santo



MÊS: ABRIL 2008

GOVERNO DO ESTADO DO ESPÍRITO SANTO
SECRETARIA DE ESTADO DE GESTÃO E RECURSOS HUMANOS
SUBSECRETARIA DE ESTADO DE RECURSOS HUMANOS
NÚCLEO DE ESTATÍSTICA DE RECURSOS HUMANOS - NUERH

Governador do Estado do Espírito Santo:
Paulo Cesar Hartung Gomes

Secretário de Estado de Gestão e Recursos Humanos:
Ricardo de Oliveira

Subsecretário de Estado de Recursos Humanos:
Sandra Helena Bellon

Núcleo de Estatística de Recursos Humanos:
Marlene Vieira
Bruna Moraes
Claire Andrea Lyra
Josana Karla Venturim Santana de Souza
Marcelle Folha Motta
Zaloar Gomes Pinto

SUMÁRIO

Demonstrativo do Quadro de Servidores Ativos e Inativos _____	5
Valores da Folha de Pagamento _____	6
Comparativo da Evolução do Quantitativo de Servidores _____	7
Comparativo da Evolução da Folha de Pagamento _____	8
Quantitativo de Servidores do Poder Executivo Estadual – Administração Direta _____	9
Quantitativo de Servidores do Poder Executivo Estadual – Autarquias _____	10
Quantitativo de Segurados do Regime Próprio de Previdência Social – RPPS _____	11
Despesas com Servidores do Poder Executivo Estadual – Administração Direta _____	12
Despesas com Servidores do Poder Executivo Estadual – Autarquias _____	13
Despesas Pagamento Aposentadorias e Pensões do Regime Próprio de Previdência Social – RPPS _	14
Demonstrativo da Evolução de Cargos de Designação Temporária _____	15
Demonstrativo dos Gastos com Escala Especial _____	17
Demonstrativo do Custo do Auxílio Alimentação Pago na Folha de Pagamento _____	18
Demonstrativo do Quantitativo e dos Gastos com Estagiários _____	19
Distribuição do Quantitativo e das Despesas de Pessoal por Área _____	21
Remuneração Média dos Servidores da Administração Direta _____	22
Demonstrativo da Contribuição Previdenciária ao RPPS _____	24

APRESENTAÇÃO

Com a finalidade de dar publicidade aos seus atos de modo a permitir, dentre outros, planejamento, transparência e estudos sobre servidores públicos, a Secretaria de Estado de Gestão e Recursos Humanos, organiza e sistematiza, mensalmente, sob a denominação de relatório gerencial, informações pormenorizadas sobre quantitativos e gastos com pessoal. O relatório contempla dados do Poder Executivo Estadual, relativos aos servidores ativos e aos beneficiários do Regime Próprio de Previdência Social, no qual estão inseridos os aposentados e os pensionistas.

A partir do ano de 2007, a totalidade dos servidores da Administração Direta e das Autarquias, inclusive aqueles regidos pela CLT, passou a ter suas folhas de pagamento processadas pelo sistema SIARHES (Sistema Integrado de Administração de Recursos Humanos do Espírito Santo).

Nos quadros de informações sobre servidores ativos e contribuições previdenciárias, na parte referente às despesas de pessoal, constam os dados dos servidores estatutários e dos celetistas, e dados do complemento previdenciário. Esse complemento, representa o dispêndio do Governo para completar as despesas com o pagamento dos aposentados e pensionistas, após apurada a arrecadação previdenciária do Fundo Financeiro constituída pelas parcelas de contribuição do servidor e de responsabilidade do Estado (encargo patronal).

As informações do relatório têm característica pontual – dados da competência – e demonstram a composição da folha de pagamento quanto: às diversas categorias que a compõem e a vinculação ao regime previdenciário; o tipo de vínculo dos servidores para com o poder público – permanente ou transitório; a sua especificidade – civil ou militar; dentre outros. Em algumas das informações, são apresentados demonstrativos de seu comportamento ao longo dos últimos doze meses.

Os dados são coletados a partir das folhas de pagamento e expressam, nos quantitativos, o número de vínculos públicos e não o número de servidores, pois, há casos de acumulação legal. Assim, um mesmo servidor, detentor de dois cargos legalmente acumuláveis, é computado como dois vínculos. Quanto às despesas, nelas estão englobados além das remunerações mensais regulares, pagamentos de: 13º vencimento, ocorridos no mês; abono férias e diferenças atrasadas, tanto de vantagens pessoais quanto de promoções.

As oscilações regularmente verificadas, ora para mais ora para menos, decorrem, principalmente, no caso dos quantitativos, das variações nas contratações e desligamentos de servidores temporários e comissionados, e das aposentadorias; e, na questão das despesas, decorrem dos pagamentos variáveis, citados no parágrafo anterior e dos vencimentos dos novos nomeados.

Neste mês de abril/2008, foi concedido reajuste de 5% a todos os servidores públicos estaduais do Poder Executivo.

**QUADRO INFORMAÇÕES SOBRE QUANTITATIVO E PAGAMENTO DE SERVIDORES
ATIVOS, APOSENTADOS E DE PENSIONISTAS DO PODER EXECUTIVO**

abr/08

**INFORMAÇÕES
SERVIDORES
ATIVOS E
CONTRIBUIÇÕES
PREVIDENCIÁRIAS**

ESTATUTÁRIOS/CELETISTAS ATIVOS	30.259	77.927.842,46
COMISSIONADO ATIVOS	3.429	7.216.570,29
DTs	16.573	20.175.951,34
PENSÕES ESPECIAIS	238	506.147,89
COMP. APOSENTADORIA	1.033	3.742.773,82
ENC. SOCIAL PATRONAL		19.491.205,73
CONTRIBUIÇÃO COMPL. FUNPES		45.422.064,92
TOTAL	51.532	174.482.556,45
ESTAGIÁRIOS/MÉDICOS RESIDENTES	2.046	760.216,86
AUXÍLIO ALIMENTAÇÃO	35.286	5.423.584,18

**INFORMAÇÕES
FOLHAS
PAGAMENTO
APOSENTADOS E
PENSIONISTAS
DO RPPS**

APOSENTADOS	21.268	51.733.608,92
PENSIONISTAS	4.160	13.462.722,99
ENC. SOCIAL PATRONAL		2.700.654,93
TOTAL	25.428	67.896.986,84

DESPESAS COM PESSOAL
ABRIL 2008

PODER EXECUTIVO - ADM. DIRETA E AUTARQUIAS - ATIVOS E INATIVOS

	VALOR DA FOLHA	PERCENTUAL
Ativos	124.811.569,82	71,53
Complementação Aposentadoria - CLT (1)	3.742.773,82	2,15
Pensões Especiais	506.147,89	0,29
Contribuição Complementar ao FUNPES	45.422.064,92	26,03
	174.482.556,45	100,00

Fonte: Relatórios SIARHES - Administração Direta e das Autarquias.

Nota:

(1) - Compreende complementações concedidas pelas Leis nºs 4.511/91, 4.565/91 e 5.567/98.

PAGAMENTO DOS BENEFICIÁRIOS DO REGIME PRÓPRIO
DE PREVIDÊNCIA SOCIAL - RPPS

	VALOR DA FOLHA	PERCENTUAL
Aposentados	53.505.905,81	78,80
Pensionistas	14.391.081,03	21,20
	67.896.986,84	100,00

Fonte: Relatórios SIARHES - Administração Direta e das Autarquias.

QUANTITATIVO SERVIDORES - ATIVOS DO PODER EXECUTIVO E APOSENTADOS E PENSIONISTAS DO RPPS

Abr/07	Mai/07	Jun/07	Jul/07	Ago/07	Set/07	Out/07	Nov./07	Dez./07	Jan/08	Fev/08	Mar/08	Abr/08
75.557	76.797	77.165	77.509	76.119	78.054	78.328	78.552	78.672	67.776	67.744	77.200	76.960

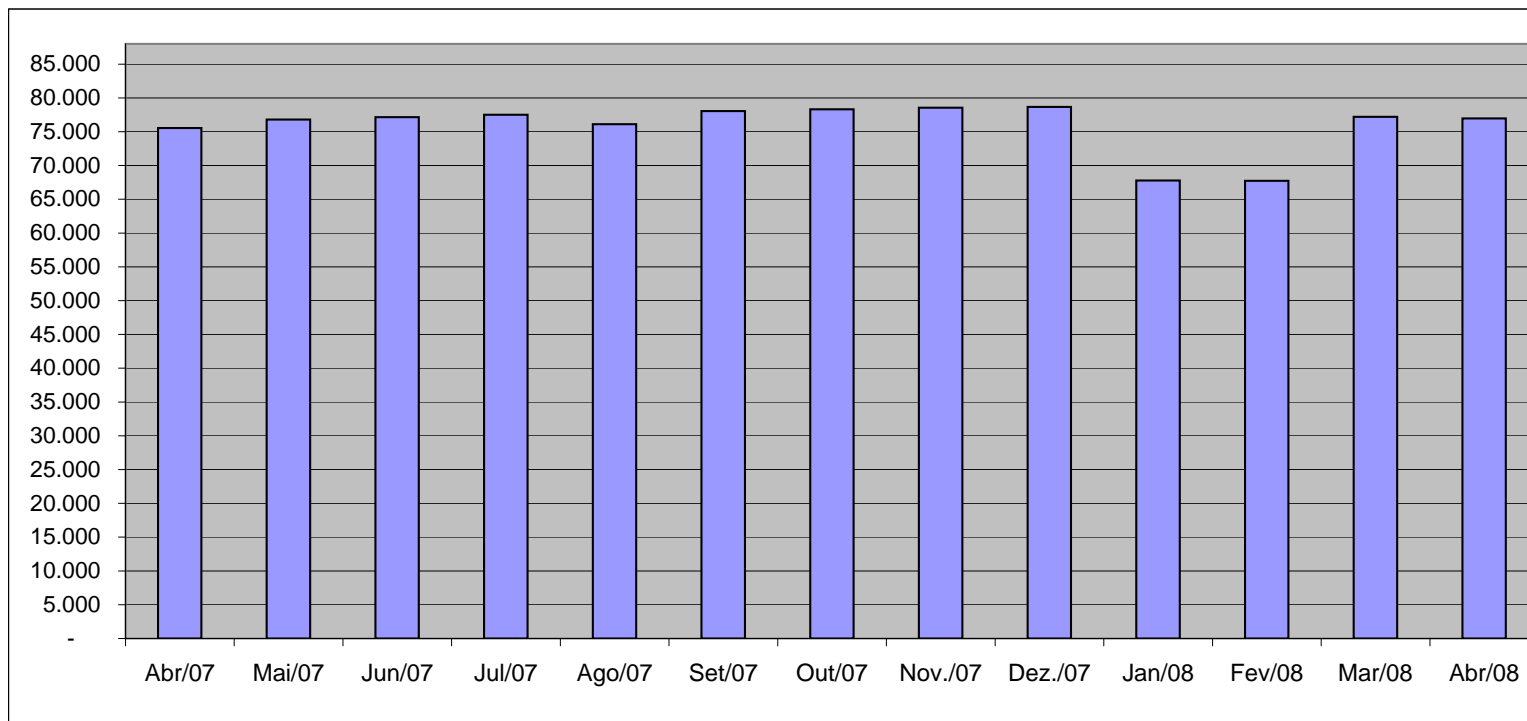

Fonte: Relatórios SIARHES - Administração Direta e das Autarquias.

VALOR DAS FOLHAS DE PAGAMENTO - ATIVOS DO PODER EXECUTIVO E APOSENTADOS E PENSIONISTAS DO RPPS

Abr/07	Mai/07	Jun/07	Jul/07	Ago/07	Set/07	Out/07	Nov/07	Dez/07	Jan/08	Fev/08	Mar/08	Abr/08
176.919,84	170.523,40	173.526,58	173.045,92	171.630,79	176.540,40	199.638,76	223.163,81	351.472,43	179.934,08	175.406,89	193.091,35	196.957,48

Em R\$1.000,00

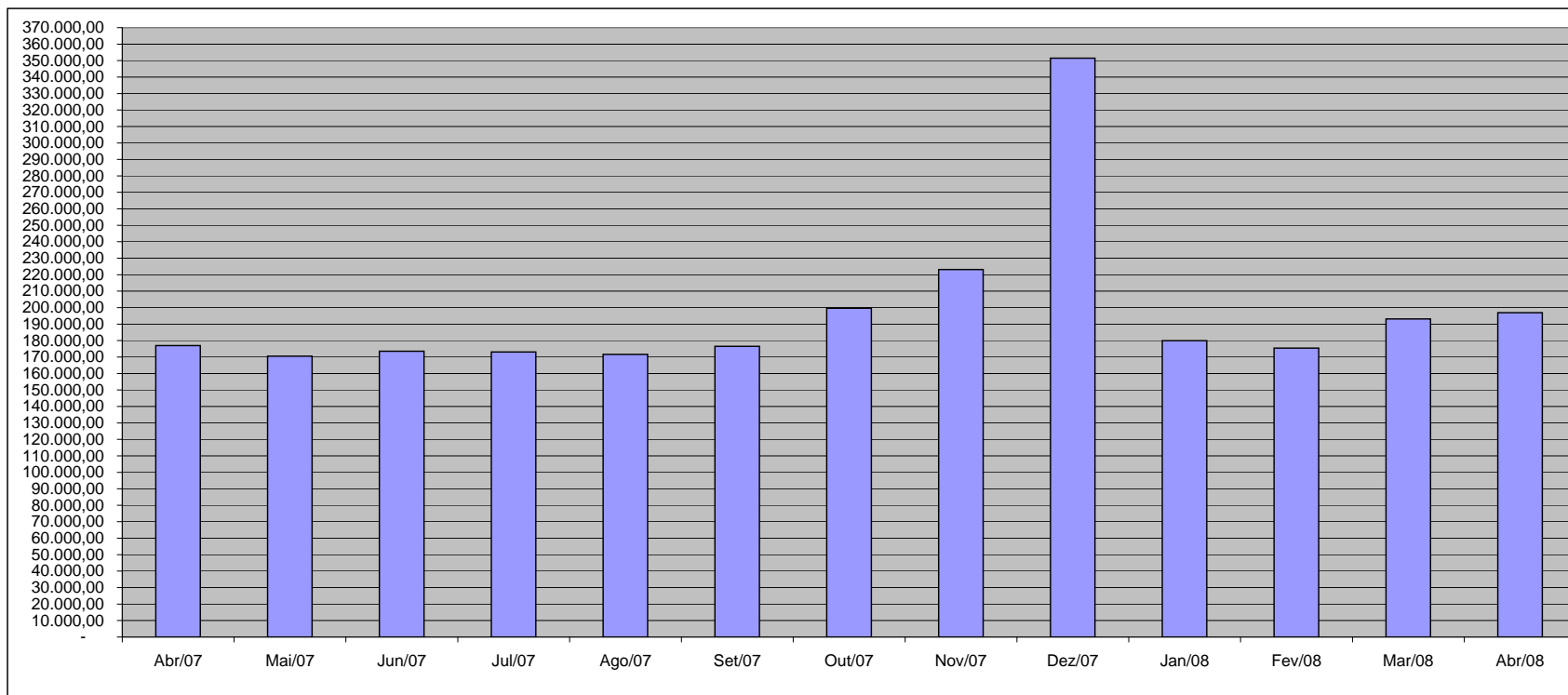

Fonte: Relatórios SIARHES - Administração Direta e das Autarquias.

Obs.: O decréscimo das folhas de janeiro, fevereiro e março/08, em relação ao mês de dezembro/07, decorreu do pagamento de abonos aos servidores estaduais.

QUANTITATIVO DE SERVIDORES ATIVOS DO PODER EXECUTIVO ESTADUAL - ADM. DIRETA

ABRIL/2008

	ÓRGÃOS	EFETIVOS/CLT	COMISSIONADOS ATIVOS	COMPL. APOS.(1)	DT'S ATIVOS	TOTAL GERAL
		ATIVOS		CLT		Nº SERV.
ADMINISTRAÇÃO DIRETA	AGE	45	37	-	-	82
	APE	6	21	-	-	27
	CASA CIVIL	8	64	-	-	72
	CASA MILITAR	2	16	-	-	18
	CBMES	726	3	-	-	729
	SECT	4	23	-	-	27
	DEFENSORIA PÚBLICA	141	27	2	-	170
	PGE	77	110	-	-	187
	POLÍCIA CIVIL	1.798	1	9	-	1.808
	POL. MILITAR	6.617	-	-	-	6.617
	POL. MILITAR-HPM	515	-	-	-	515
	SEAG	17	60	-	-	77
	SEAMA	4	19	-	-	23
	SECULT	136	65	-	-	201
	SECOM	5	24	-	-	29
	SEDETUR/SEDES	4	29	-	-	33
	SETUR	3	23	-	-	26
	SEDIT/SETOP	3	43	-	-	46
	SEDU	10.211	217	20	12.671	23.119
	SEDURB	5	31	-	-	36
	SEFAZ	547	188	-	-	735
	SEG	14	179	-	-	193
	SEJUS	172	497	-	323	992
	SEP	18	62	-	-	80
	SEGER	91	163	22	-	276
	SEGER - Pensões Especiais (2)	238	-	-	-	238
	SEGER - Prev. Complementar	-	-	44	-	44
	SESA (3)	6.612	310	132	2.978	10.032
	SESP	19	124	-	-	143
	SESPORT	13	28	-	-	41
	SETADES	48	116	-	-	164
	VICE GOVERNADORIA	2	19	-	-	21
	Sub-Total	28.101	2.499	229	15.972	46.801

Fonte: Relatórios SIARHES - Administração Direta e das Autarquias.

Notas:

(1) - O quantitativo refere-se exclusivamente àqueles servidores/pensionistas que receberam complementação nesta competência e não aos que têm o direito. Por essa razão, na hipótese de ocorrer alteração na remuneração dos servidores ativos, poderá haver alteração nestes quantitativos.

(2) - Refere-se aos Pensionistas - Pensão Especial a cargo da SEGER.

(3) - Já contemplam os dados do IESP, na saúde, conforme Lei Compl. nº 407/07 - D.O. 27/07/2007.

QUANTITATIVO DE SERVIDORES ATIVOS DO PODER EXECUTIVO ESTADUAL - ADM. INDIRETA - AUTARQUIAS
ABRIL/2008

	ÓRGÃOS	EFETIVOS	COMISSIONADOS ATIVOS	COMPL. APOS. (1)	DT'S ATIVOS	TOTAL GERAL
		ATIVOS		CLT		Nº SERV.
AUTARQUIAS	ADERES	-	25	-	-	25
	DER/ES	280	41	575	-	896
	FAMES	43	33	4	58	138
	FAPES	-	17	-	-	17
	ESESP	-	22	-	-	22
	IASES	108	72	22	337	539
	IEMA	200	52	-	24	276
	IUSN	105	27	11	-	143
	IDAF	324	6	7	182	519
	INCAPER	576	5	112	-	693
	IOPES	13	22	-	-	35
	PROCON	-	53	-	-	53
	RTV-ES	124	28	11	-	163
	ASPE	-	13	-	-	13
	DETRAN (2)	222	372	7	-	601
	DIO (2)	50	25	54	-	129
	IPAJM (2)	134	29	-	-	163
	JUCEES (2)	31	33	-	-	64
	IPEM (2)	-	23	-	-	23
	PRODEST	185	10	-	-	195
	SUPPIN (2)	1	22	1	-	24
	Sub-Total	2.396	930	804	601	4.731

TOTAL DA DIRETA	28.101	2.499	229	15.972	46.801
TOTAL DA INDIRETA	2.396	930	804	601	4.731
TOTAL GERAL	30.497	3.429	1.033	16.573	51.532

ESTAGIÁRIOS					2.046
--------------------	--	--	--	--	--------------

Fonte: Relatórios SIARHES - Administração Direta e das Autarquias.

Notas:

(1) - O quantitativo refere-se exclusivamente àqueles servidores/pensionistas que receberam complementação nesta competência e não aos que têm o direito. Por essa razão, na hipótese de ocorrer alteração na remuneração dos servidores ativos, poderá haver alteração nestes quantitativos.

(2) - Órgãos sem recursos do Tesouro para pagar pessoal.

QUANTITATIVO DE SEGURADOS PAGOS, PELO REGIME PRÓPRIO DE PREVIDÊNCIA SOCIAL - RPPS - PODER EXECUTIVO

ABRIL/2008

	ÓRGÃOS	APOSENTADOS	PENSÕES	TOTAL GERAL Nº SERV.
ADMINISTRAÇÃO DIRETA	AGE	5	1	6
	APE	8	-	8
	CASA CIVIL	52	4	56
	CASA MILITAR	13	5	18
	CBMES	103	26	129
	SECT	-	1	1
	DEFENSORIA PÚBLICA	49	6	55
	PGE	50	15	65
	POLÍCIA CIVIL	640	324	964
	POL. MILITAR	2.997	1.471	4.468
	POL. MILITAR -HPM	3	1	4
	SEAG	121	33	154
	SEAMA	-	-	-
	SECULT	28	5	33
	SECOM	8	2	10
	SEDETUR/SEDES	-	2	2
	SETUR	-	-	-
	SEDIT/SETOP	18	-	18
	SEDU	14.302	890	15.192
	SEDURB	-	-	-
	SEFAZ	803	542	1.345
	SEG	17	2	19
	SEJUS	158	22	180
	SEP	-	15	15
	SEGER	197	336	533
	SESA	1.198	311	1.509
	SESP	29	59	88
	SESPORT	1	-	1
	SETADES	43	2	45
	VICE GOVERNADORIA	5	-	5
	Total	20.848	4.075	24.923

	ÓRGÃOS	APOSENTADOS	PENSÕES	TOTAL GERAL Nº SERV.
AUTARQUIAS	ADERES	-	-	-
	DER/ES	50	17	67
	FAMES	13	1	14
	FAPES	-	-	-
	ESESP	-	-	-
	IASES	68	7	75
	IEMA	-	-	-
	IJSN	26	2	28
	IDAF	31	6	37
	INCAPER	82	13	95
	IOPES	-	-	-
	PROCON	-	-	-
	RTV-ES	16	15	31
	ASPE	-	-	-
	DETRAN	66	6	72
	DIO	17	7	24
	IPAJM	42	10	52
	JUCEES	8	1	9
	IPEM	-	-	-
	PRODEST	-	-	-
	SUPPIN	1	-	1
	Total	420	85	505

TOTAL SERVIDORES: APOSENTADOS EFETIVOS E PENSÕES	25.428
---	---------------

Fonte: Relatórios SIARHES - Administração Direta e das Autarquias.

DESPESAS COM PAGAMENTO DE SERVIDORES DO PODER EXECUTIVO ESTADUAL - ADM. DIRETA
ATIVOS, APOSENTADOS E PENSIONISTAS
ABRIL/2008

Em: R\$ 1,00

	ÓRGÃOS	EFETIVOS/CLT	COMISSIONADOS ATIVOS	COMPL. APOS.	DT'S	ENCARGOS PATRONAIS			TOTAL ATIVOS	CONTRIB. COMPL. FUNPES	DESPESA TOTAL
		ATIVOS		CLT	ATIVOS	INSS/FGTS	IPAJM	OUTROS REGIMES			
ADMINISTRAÇÃO DIRETA	AGE	302.993,87	86.321,45	-	-	15.501,19	63.884,92	273,44	468.974,87	(28.351,71)	440.623,16
	APE	10.407,87	41.173,00	-	-	9.646,86	1.254,22	-	62.481,95	17.818,03	80.299,98
	CASA CIVIL	31.785,00	109.611,87	-	-	25.735,76	6.276,50	-	173.409,13	162.466,42	335.875,55
	CASA MILITAR	23.228,02	37.584,36	-	-	7.214,98	3.581,72	-	71.609,08	34.276,65	105.885,73
	CBMES	2.559.459,06	9.224,90	-	-	1.315,13	400.700,76	-	2.970.699,85	17.592,25	2.988.292,10
	SECT	18.122,80	57.062,11	-	-	12.306,84	2.537,76	-	90.029,51	9.706,12	99.735,63
	DEFENSORIA PÚBLICA	885.357,98	45.783,75	10.457,09	-	10.606,01	189.711,90	-	1.141.916,73	220.725,90	1.362.642,63
	PGE	1.080.937,92	180.361,64	-	-	38.084,33	225.758,18	-	1.525.142,07	505.521,94	2.030.664,01
	POLÍCIA CIVIL	10.453.399,59	2.100,00	23.219,17	-	500,72	1.698.248,76	-	12.177.468,24	2.144.548,91	14.322.017,15
	POL. MILITAR	18.365.947,96	-	-	-	77,13	2.827.143,01	-	21.193.168,10	12.611.289,03	33.804.457,13
	POL. MILITAR -HPM	1.837.378,89	-	-	-	-	280.017,21	-	2.117.396,10	(414.601,13)	1.702.794,97
	SEAG	34.674,95	110.255,74	-	-	19.705,17	(2.186,66)	-	162.449,20	294.759,19	457.208,39
	SEAMA	14.063,79	47.384,41	-	-	11.294,20	2.929,88	-	75.672,28	(756,57)	74.915,71
	SECULT	226.500,05	190.674,61	-	-	33.609,93	55.933,58	-	506.718,17	(13.312,25)	493.405,92
	SECOM	7.639,94	91.755,08	-	-	19.114,77	2.277,03	-	120.786,82	8.545,53	129.332,35
	SEDETUR/SEDES	30.511,83	83.063,97	-	-	16.904,25	6.117,30	-	136.597,35	(3.510,19)	133.087,16
	SETUR	8.411,33	83.606,03	-	-	13.220,83	5.655,94	-	110.894,13	(7.860,21)	103.033,92
	SEDIT/SETOP	3.523,54	120.970,17	-	-	25.271,13	1.905,36	-	151.670,20	53.308,54	204.978,74
	SEDU	16.318.949,20	394.527,67	18.869,10	12.295.054,57	2.720.864,96	3.434.437,57	64,51	35.182.767,58	18.327.797,96	53.510.565,54
	SEDURB	24.595,02	89.146,31	-	-	19.686,70	3.625,72	-	137.053,75	(2.978,43)	134.075,32
	SEFAZ	4.861.507,57	420.118,77	-	-	63.056,07	1.025.629,29	1.272,60	6.371.584,30	10.153.946,51	16.525.530,81
	SEG	24.171,43	509.065,98	-	-	102.373,39	8.790,64	348,37	644.749,81	28.384,67	673.134,48
	SEJUS	392.883,16	738.642,63	-	308.711,86	240.799,84	81.531,97	280,00	1.762.849,46	190.436,81	1.953.286,27
	SEP	46.128,77	141.029,22	-	-	23.898,78	14.510,74	-	225.567,51	26.348,89	251.916,40
	SEGER	200.853,82	313.361,39	18.039,91	-	61.903,86	46.055,14	-	640.214,12	900.622,56	1.540.836,68
	SEGER - Pensões Especiais (1)	506.147,89	-	-	-	-	-	-	506.147,89	-	506.147,89
	SEGER - Prev. Complementar	-	-	273.490,22	-	-	-	-	273.490,22	-	273.490,22
	SESA (2)	12.360.377,26	793.327,22	207.551,29	6.855.808,65	1.264.385,52	2.077.796,30	64,43	23.559.310,67	(179.328,62)	23.379.982,05
	SESP	81.530,86	260.305,69	-	-	53.707,57	15.819,39	-	411.363,51	274.585,16	685.948,67
	SESPORT	19.826,51	111.720,90	-	-	20.302,96	5.903,30	670,40	158.424,07	(7.751,55)	150.672,52
	SETADES	78.676,17	235.501,65	-	-	57.074,77	16.670,36	326,04	388.248,99	55.488,55	443.737,54
	VICE GOVERNADORIA	8.834,75	48.835,22	-	-	11.536,24	1.617,00	-	70.823,21	4.344,42	75.167,63
Sub-Total		70.818.826,80	5.352.515,74	551.626,78	19.459.575,08	4.899.699,89	12.504.134,79	3.299,79	113.589.678,87	45.384.063,38	158.973.742,25

Fonte: Relatórios SIARHES - Administração Direta e das Autarquias.

Notas:

(1) - Refere-se aos Pensionistas - Pensão Especial a cargo da SEGER.

(2) - Já contemplam os dados do IESP, na saúde, conforme Lei Compl. nº 407/07 - D.O. 27/07/2007.

DESPESAS COM PAGAMENTO DE SERVIDORES DO PODER EXECUTIVO ESTADUAL - ADM. INDIRETA - AUTARQUIAS
ATIVOS, APOSENTADOS E PENSIONISTAS
ABRIL/2008

Em: R\$ 1,00

	ÓRGÃOS	EFETIVOS/CLT	COMISSIONADOS ATIVOS	COMPL. APOS.	DT'S	ENCARGOS PATRONAIS			TOTAL ATIVOS	CONTRIB. COMPL. FUNPES	DESPESA TOTAL
		ATIVOS		CLT	ATIVOS	INSS/FGTS	IPAJM	OUTROS REGIMES			
AUTARQUIAS	ADERES	-	87.482,42	-	-	16.789,83	-	464,30	104.736,55	-	104.736,55
	DER/ES	1.308.715,07	70.156,85	2.365.525,01	-	19.770,17	264.910,20	-	4.029.077,30	(122.857,17)	3.906.220,13
	FAMES	70.578,50	38.065,40	20.314,29	62.889,60	22.652,13	14.653,68	-	229.153,60	16.661,53	245.815,13
	FAPES	-	58.479,51	-	-	12.221,51	-	-	70.701,02	-	70.701,02
	ESESP	-	73.375,05	-	-	9.269,54	1.905,76	-	84.550,35	(2.858,64)	81.691,71
	IASES	211.079,16	126.377,96	24.787,68	464.112,11	94.263,65	42.820,86	-	963.441,42	71.523,55	1.034.964,97
	IEMA	448.670,82	68.558,69	-	54.239,91	27.848,05	93.552,96	-	692.870,43	(1.020,15)	691.850,28
	IJSN	400.161,85	61.714,55	41.904,03	-	25.961,25	73.630,70	-	603.372,38	(21.260,63)	582.111,75
	IDAF	882.770,48	23.320,60	12.932,41	135.134,64	43.375,40	183.987,60	-	1.281.521,13	(42.899,02)	1.238.622,11
	INCAPER	1.561.645,42	18.699,87	410.562,59	-	5.466,27	319.881,90	-	2.316.256,05	(94.080,61)	2.222.175,44
	IOPEs	22.737,20	59.970,98	-	-	11.759,91	-	-	94.468,09	-	94.468,09
	PROCON	-	104.406,88	-	-	23.584,91	-	-	127.991,79	-	127.991,79
	RTV-ES	344.728,76	78.512,21	29.489,18	-	27.051,99	60.788,22	-	540.570,36	(17.091,72)	523.478,64
	ASPE	-	38.402,33	-	-	5.704,52	199,24	-	44.306,09	-	44.306,09
	DETRAN (1)	1.002.170,88	500.094,85	8.353,74	-	123.583,33	163.182,16	-	1.797.384,96	8.968,61	1.806.353,57
	DIO (1)	151.316,88	57.672,60	272.568,33	-	11.986,30	32.532,12	-	526.076,23	54.257,44	580.333,67
	IPAJM (1)	372.732,34	108.389,21	-	-	21.166,84	76.959,40	-	579.247,79	189.500,40	768.748,19
	JUCEES (1)	209.065,98	82.443,24	-	-	35.599,02	25.023,78	-	352.132,02	(5.665,47)	346.466,55
	IPEM (1)	-	79.349,37	-	-	11.566,08	4.024,88	-	94.940,33	-	94.940,33
	PRODEST	628.036,98	69.662,68	-	-	166.116,70	-	-	863.816,36	-	863.816,36
	SUPPIN (1)	753,23	58.919,30	4.709,78	-	9.816,10	-	-	74.198,41	4.823,41	79.021,82
	Sub-Total	7.615.163,55	1.864.054,55	3.191.147,04	716.376,26	725.553,50	1.358.053,46	464,30	15.470.812,66	38.001,54	15.508.814,20

TOTAL DA DIRETA	70.818.826,80	5.352.515,74	551.626,78	19.459.575,08	4.899.699,89	12.504.134,79	3.299,79	113.589.678,87	45.384.063,38	158.973.742,25
TOTAL DA INDIRETA	7.615.163,55	1.864.054,55	3.191.147,04	716.376,26	725.553,50	1.358.053,46	464,30	15.470.812,66	38.001,54	15.508.814,20
TOTAL GERAL	78.433.990,35	7.216.570,29	3.742.773,82	20.175.951,34	5.625.253,39	13.862.188,25	3.764,09	129.060.491,53	45.422.064,92	174.482.556,45

ESTAGIÁRIOS										760.216,86
--------------------	--	--	--	--	--	--	--	--	--	-------------------

Fonte: Relatórios SIARHES - Administração Direta e das Autarquias.

Nota:

(1) - Órgãos sem recursos do Tesouro para pagar pessoal.

DEMONSTRATIVO DA FOLHA DE PAGAMENTO DE APOSENTADORIAS E PENSÕES DO REGIME PRÓPRIO DE PREVIDÊNCIA SOCIAL - RPPS - PODER EXECUTIVO
ABRIL/2008

Em: R\$ 1,00

	ÓRGÃOS	APOSENTADOS	PENSÕES	IPAJM	FOLHA TOTAL
ADMINISTRAÇÃO DIRETA	AGE	29.243,97	4.852,71	2.045,36	36.142,04
	APE	19.456,95	-	98,88	19.555,83
	CASA CIVIL	168.379,38	9.543,27	17.438,09	195.360,74
	CASA MILITAR	35.061,02	5.406,49	2.786,42	43.253,93
	CBMES	497.585,63	43.255,33	29.084,11	569.925,07
	SECT	-	10.658,34	937,02	11.595,36
	DEFENSORIA PÚBLICA	365.476,18	27.725,87	31.585,69	424.787,74
	PGE	553.921,83	206.404,11	116.967,28	877.293,22
	POLÍCIA CIVIL	3.355.842,11	1.345.674,36	260.691,81	4.962.208,28
	POL. MILITAR	12.720.518,12	4.050.387,19	793.692,04	17.564.597,35
	POL. MILITAR -HPM	4.715,55	669,76	-	5.385,31
	SEAG	229.427,79	61.166,34	6.470,76	297.064,89
	SEAMA	-	-	-	-
	SECULT	50.242,47	5.583,68	1.124,78	56.950,93
	SECOM	8.880,25	1.060,00	-	9.940,25
	SEDETUR/SEDES	-	3.772,72	-	3.772,72
	SETUR	-	-	-	-
	SEDIT/SETOP	57.543,00	-	5.726,54	63.269,54
	SEDU	21.866.822,69	1.094.967,10	(343.498,20)	22.618.291,59
	SEDURB	-	-	-	-
	SEFAZ	7.062.588,83	5.128.544,75	1.527.945,12	13.719.078,70
	SEG	40.180,98	2.156,52	2.750,00	45.087,50
	SEJUS	283.804,08	19.368,99	3.309,23	306.482,30
	SEP	-	40.724,79	2.518,92	43.243,71
	SEGER	572.956,92	370.217,72	56.081,03	999.255,67
	SESA	2.167.177,79	596.897,47	77.034,09	2.841.109,35
	SESP	76.960,41	216.668,01	13.542,27	307.170,69
	SESPORT	1.060,00	-	-	1.060,00
	SETADES	73.427,87	4.785,87	1.483,22	79.696,96
	VICE GOVERNADORIA	4.280,22	-	-	4.280,22
	Total	50.245.554,04	13.250.491,39	2.609.814,46	66.105.859,89

Em: R\$ 1,00

	ÓRGÃOS	APOSENTADOS	PENSÕES	IPAJM	FOLHA TOTAL
AUTARQUIAS	ADERES	-	-	-	-
	DER/ES	215.670,70	31.415,21	17.360,96	264.446,87
	FAMES	37.107,76	1.044,74	165,48	38.317,98
	FAPES	-	-	-	-
	ESESP	-	-	-	-
	IASES	125.127,32	10.464,24	3.741,17	139.332,73
	IEMA	-	-	-	-
	IJSN	88.972,06	1.309,58	3.897,98	94.179,62
	IDAF	119.804,15	18.479,46	7.883,08	146.166,69
	INCAPER	267.750,51	27.487,67	11.384,40	306.622,58
	IOPEs	-	-	-	-
	PROCON	-	-	-	-
	RTV-ES	47.073,03	26.745,15	1.669,66	75.487,84
	ASPE	-	-	-	-
	DETRAN	244.778,92	8.018,15	5.796,70	258.593,77
	DIO	80.265,02	25.580,34	8.754,84	114.600,20
	IPAJM	225.814,93	60.227,02	28.157,86	314.199,81
	JUCEES	30.749,65	1.460,04	1.645,28	33.854,97
	IPEM	-	-	-	-
	PRODEST	-	-	-	-
	SUPPIN	4.940,83	-	383,06	5.323,89
	Total	1.488.054,88	212.231,60	90.840,47	1.791.126,95

TOTAL FOLHA: APOSENTADOS EFETIVOS E PENSÕES

67.896.986,84

Fonte: Relatórios SIARHES - Administração Direta e das Autarquias.

DEMONSTRATIVO DA EVOLUÇÃO DE CARGOS EM DESIGNAÇÃO TEMPORÁRIA

ÓRGÃOS		ABR/07	MAI/07	JUN/07	JUL/07	AGO/07	SET/07	OUT/07	NOV/07	DEZ/07	JAN/08 (1)	FEV/08	MAR/08	ABR/08
S E D U	Adm	2.387	2.660	2.750	2.779	2.806	2.869	2.924	2.983	2.989	2.978	2.970	2.756	2.754
	Mag	9.382	10.380	10.629	10.881	9.609	10.957	11.298	11.378	11.431	808	553	10.100	9.917
SEJUS		190	325	338	317	292	302	297	338	338	331	329	327	323
SESA (IESP)		-	-	-	-	-	2.932	2.893	2.949	2.969	2.954	2.987	2.987	2.978
SUB TOTAL		11.959	13.365	13.717	13.977	12.707	17.060	17.412	17.648	17.727	7.071	6.839	16.170	15.972
FAMES		65	70	70	68	67	68	68	68	67	-	26	58	58
IASES (ICAES)		277	239	230	249	240	240	236	236	234	231	225	251	337
IEMA		121	120	122	117	115	117	115	121	113	53	77	78	24
IESP (2)		2.899	2.807	2.881	2.851	2.859	-	-	-	-	-	-	-	-
IDAF		211	207	206	204	206	207	210	210	208	174	182	181	182
SUB TOTAL		3.573	3.443	3.509	3.489	3.487	632	629	635	622	458	510	568	601
TOTAL		15.532	16.808	17.226	17.466	16.194	17.692	18.041	18.283	18.349	7.529	7.349	16.738	16.573

Fonte: Relatórios SIARHES - Administração Direta e das Autarquias.

Nota: (1) - A redução observada deve-se ao encerramento dos contratos de professores em designação temporária tanto na SEDU quanto na FAMES.

(2) - A autarquia IESP foi extinta em 27/07/2007, com a edição da L.C. nº 407/07 e seus dados foram incorporados à Secretaria de Estado da Saúde, a partir do mês de set./07.

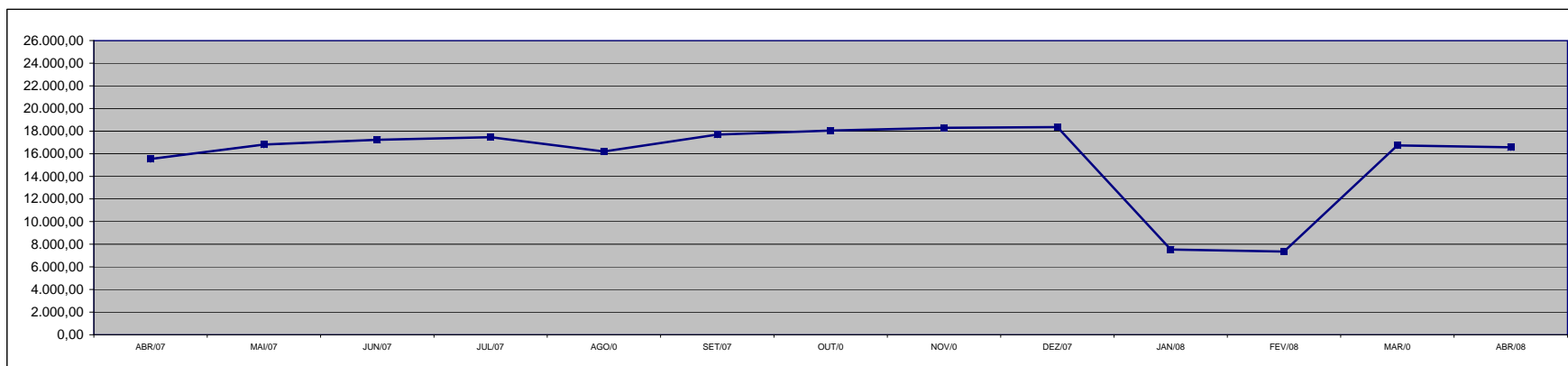

DEMONSTRATIVO DA EVOLUÇÃO DO VALOR DA FOLHA DE PAGAMENTO DOS SERVIDORES EM DESIGNAÇÃO TEMPORÁRIA

Em R\$ 1.000,00

ÓRGÃOS		ABR/07	MAI/07	JUN/07	JUL/07	AGO/07	SET/07	OUT/07	NOV/07	DEZ/07	JAN/08	FEV/08	MAR/08	ABR/08
S E D U	Adm	1.387,12	1.677,25	1.734,65	1.702,35	1.853,28	1.803,01	1.826,58	1.859,79	6.003,29	1.820,77	3.918,98	1.832,44	1.897,30
	Mag	9.475,17	8.274,24	7.981,63	7.853,44	6.756,48	8.748,79	14.606,55	14.341,69	40.865,50	1.423,19	590,84	18.800,55	13.028,42
SEJUS		251,08	358,73	524,70	440,03	361,52	630,31	345,75	727,59	910,54	385,00	400,06	394,39	389,01
SESA (IESP)		-	-	-	-	-	5.866,49	5.941,03	8.222,66	16.965,97	7.399,46	7.544,10	6.319,15	7.972,51
SUB TOTAL		11.113,37	10.310,22	10.240,98	9.995,82	8.971,28	17.048,61	22.719,91	25.151,73	64.745,29	11.028,42	12.453,98	27.346,53	23.287,24
FAMES		83,01	81,00	82,05	80,26	84,14	83,71	84,09	83,07	277,33	-	19,33	72,36	76,01
IASES (ICAES)		287,15	259,64	244,17	267,70	245,64	372,53	242,32	247,08	803,60	237,50	235,86	257,48	530,57
IEMA		164,35	158,31	244,38	172,06	172,36	172,96	169,74	180,37	349,35	38,22	107,09	113,95	65,20
IESP (1)		6.789,92	5.337,69	5.746,28	5.339,93	5.475,05	-	-	-	-	-	-	-	-
IDAF		211,84	199,10	208,85	202,22	194,20	196,85	193,41	198,32	568,04	231,40	171,32	166,40	171,85
SUB TOTAL		7.536,28	6.035,75	6.525,73	6.062,16	6.171,39	826,04	689,56	708,84	1.998,32	507,12	533,61	610,19	843,63
TOTAL		18.649,66	16.345,96	16.766,71	16.057,98	15.142,67	17.874,65	23.409,47	25.860,57	66.743,61	11.535,54	12.987,59	27.956,72	24.130,87

Fonte: Relatórios SIARHES - Administração Direta e das Autarquias.

Notas: (1) - A autarquia IESP foi extinta em 27/07/2007, com a edição da L.C. nº 407/07 e seus dados foram incorporados à Secretaria de Estado da Saúde, a partir do mês de set./07.

Observação: Nestes valores de folha de pagamento estão incluídos encargos sociais patronais.

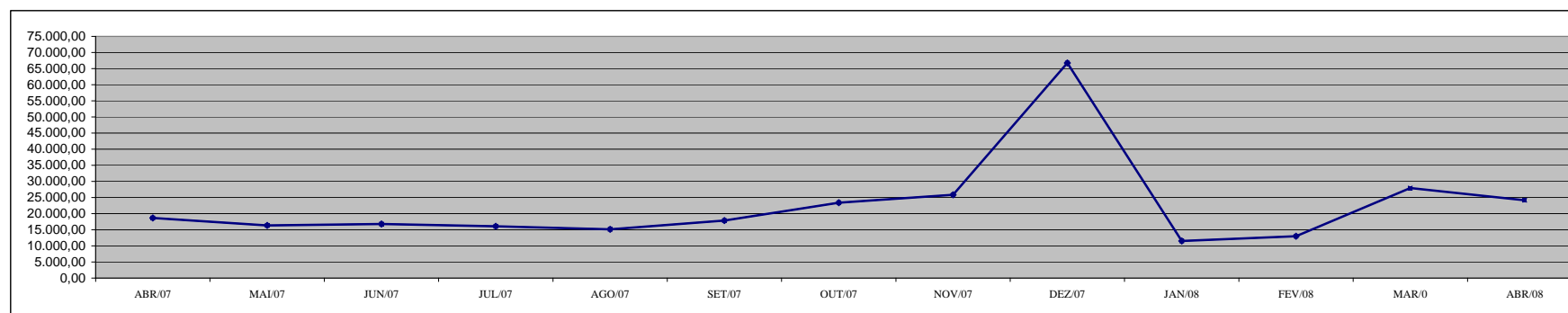

**DEMONSTRATIVO DOS GASTOS COM ESCALA ESPECIAL
POLÍCIAS CIVIL, MILITAR E CORPO DE BOMBEIROS**

Em R\$ 1,00

Órgãos	mar/07		abr/07		mai/07		jun/07		jul/07		ago/07		set/07	
	Nº Serv.	Valor R\$	Nº Serv.	Valor R\$	Nº Serv.	Valor R\$	Nº Serv.	Valor R\$	Nº Serv.	Valor R\$	Nº Serv.	Valor R\$	Nº Serv.	Valor R\$
Corpo de Bombeiro	691	356.027,17	730	405.422,70	722	397.382,47	728	397.615,00	722	411.675,94	718	403.718,50	713	405.818,09
Polícia Civil	1.567	1.780.249,29	1.572	1.851.365,47	1.563	1.839.695,65	1.660	1.992.638,94	1.646	1.930.122,19	1.650	1.946.945,38	1.646	1.930.050,10
Polícia Militar	6.757	3.355.514,14	6.683	3.448.883,31	6.696	3.472.400,01	6.668	3.434.187,73	6.623	3.409.587,45	6.582	3.400.664,17	6.565	3.386.632,53
Total	9.015	5.491.790,60	8.985	5.705.671,48	8.981	5.709.478,13	9.056	5.824.441,67	8.991	5.751.385,58	8.950	5.751.328,05	8.924	5.722.500,72

Em R\$ 1,00

Órgãos	out/07		nov/07		dez/07		jan/08		fev/08		mar/08		abr/08	
	Nº Serv.	Valor R\$	Nº Serv.	Valor R\$	Nº Serv.	Valor R\$	Nº Serv.	Valor R\$	Nº Serv.	Valor R\$	Nº Serv.	Valor R\$	Nº Serv.	Valor R\$
Corpo de Bombeiro	723	410.462,01	724	408.890,07	718	403.374,68	722	405.702,74	718	405.021,35	719	404.386,30	717	456.894,95
Polícia Civil	1.633	2.024.782,12	1.635	1.923.058,04	1.635	1.919.634,25	1.626	1.906.402,02	1.620	1.899.204,03	1.617	1.864.047,82	1.611	1.948.106,47
Polícia Militar	6.544	3.363.504,54	6.518	3.367.682,36	6.499	3.540.463,32	6.495	3.508.996,75	6.472	3.474.012,72	6.463	3.484.009,59	6.458	3.806.116,18
Total	8.900	5.798.748,67	8.877	5.699.630,47	8.852	5.863.472,25	8.843	5.821.101,51	8.810	5.778.238,10	8.799	5.752.443,71	8.786	6.211.117,60

Fonte: Relatórios SIARHES - Administração Direta

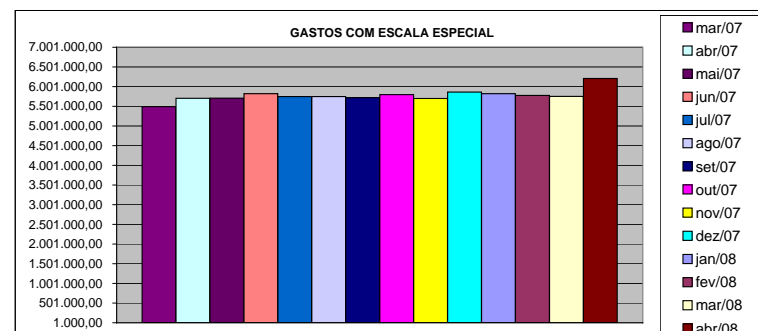
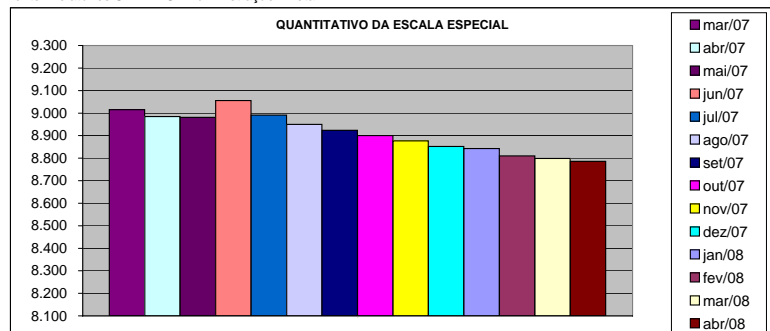

DEMONSTRATIVO DO CUSTO DO AUXÍLIO ALIMENTAÇÃO PAGO EM FOLHA

Em R\$ 1,00

Especificação	mar/07		abr/07		mai/07		jun/07		jul/07		ago/07		set/07	
	Nº Serv.	Valor	Nº Serv.	Valor	Nº Serv.	Valor	Nº Serv.	Valor	Nº Serv.	Valor	Nº Serv.	Valor	Nº Serv.	Valor
Adm. Direta	26.057	3.762.199,78	31.142	4.695.121,79	33.670	4.788.483,77	34.366	4.710.099,84	34.838	4.671.605,25	35.137	4.601.720,59	33.946	4.529.395,60
Civil	18.286	2.396.516,01	23.388	3.331.772,99	25.957	3.432.504,95	26.689	3.359.755,55	27.190	3.325.646,72	27.547	3.266.317,67	26.374	3.197.896,94
Militar	7.771	1.365.683,77	7.754	1.363.348,80	7.713	1.355.978,82	7.677	1.350.344,29	7.648	1.345.958,53	7.590	1.335.402,92	7.572	1.331.498,66
Adm. Indireta	11.200	1.816.738,59	11.230	1.838.413,82	11.303	1.817.408,28	11.070	1.819.229,47	11.227	1.867.475,95	11.079	1.810.300,38	11.089	1.821.731,75
Total Geral	37.257	5.578.938,37	42.372	6.533.535,61	44.973	6.605.892,05	45.436	6.529.329,31	46.065	6.539.081,20	46.216	6.412.020,97	45.035	6.351.127,35

Em R\$ 1,00

Especificação	out/07		nov/07		dez/07		jan/08		fev/08		mar/08		abr/08	
	Nº Serv.	Valor	Nº Serv.	Valor	Nº Serv.	Valor	Nº Serv.	Valor	Nº Serv.	Valor	Nº Serv.	Valor	Nº Serv.	Valor
Adm. Direta	44.525	6.275.925,75	44.545	6.147.766,16	44.313	6.129.625,06	44.393	5.964.708,48	36.250	5.351.358,50	35.072	5.275.040,57	32.618	4.973.261,79
Civil	36.670	4.865.466,62	36.704	4.768.834,22	36.507	4.747.720,19	36.595	4.592.703,41	28.478	3.983.001,04	27.325	3.906.996,11	25.480	3.717.963,80
Militar	7.855	1.410.459,13	7.841	1.378.931,94	7.806	1.381.904,87	7.798	1.372.005,07	7.772	1.368.357,46	7.747	1.368.044,46	7.138	1.255.297,99
Adm. Indireta	2.148	360.931,34	2.135	358.508,97	2.147	358.810,92	2.128	357.298,71	2.524	426.898,68	2.614	444.114,18	2.668	450.322,39
Total Geral	46.673	6.636.857,09	46.680	6.506.275,13	46.460	6.488.435,98	46.521	6.322.007,19	38.774	5.778.257,18	37.686	5.719.154,75	35.286	5.423.584,18

Fonte: Relatórios SIARHES - Administração Direta e das Autarquias (inclui pagamentos retroativos).

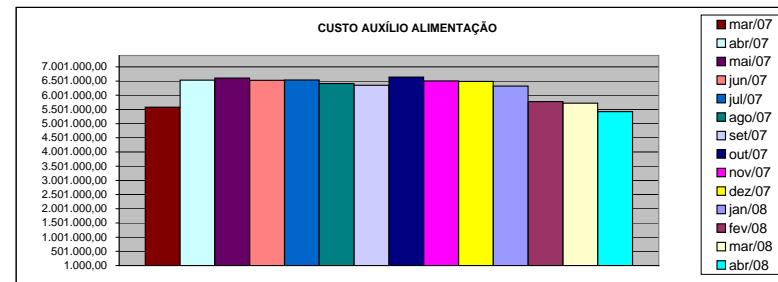
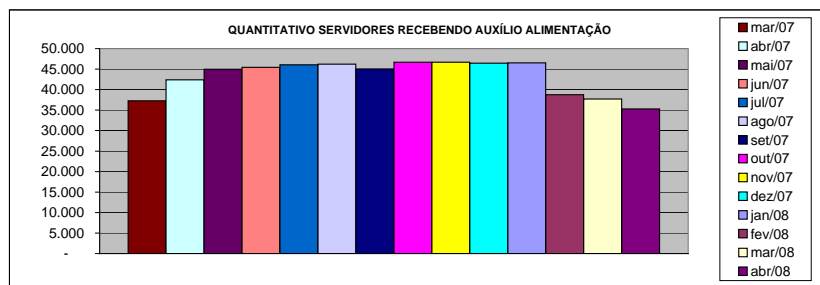

DEMONSTRATIVO DO QUANTITATIVO E DOS GASTOS COM ESTAGIÁRIOS - ADM. DIRETA

Em R\$ 1,00

Órgãos	mar/07		abr/07		mai/07		jun/07		jul/07		ago/07		set/07	
	Quant.	Valor	Quant.	Valor	Quant.	Valor	Quant.	Valor	Quant.	Valor	Quant.	Valor	Quant.	Valor
AGE	9	2.212,00	9	3.044,00	9	2.847,47	9	2.736,00	10	3.029,87	11	3.435,20	9	2.715,73
Casa Civil	9	2.520,00	9	2.736,00	9	2.736,00	10	2.857,60	9	2.736,00	9	2.736,00	10	3.090,67
Casa Militar	10	2.800,00	10	3.040,00	10	3.040,00	10	3.040,00	10	3.040,00	10	3.040,00	10	3.040,00
PGE	42	11.284,00	45	13.406,42	45	13.680,00	44	13.376,00	45	13.680,00	45	13.680,00	49	14.754,11
SEAG	10	3.005,33	10	2.746,13	8	2.432,00	9	2.877,87	10	3.202,13	10	3.050,13	10	3.050,13
SEAMA	24	6.962,67	24	7.380,00	24	7.296,00	24	7.296,00	25	7.731,73	25	7.812,80	24	7.377,07
SECES/SECULT	35	10.080,00	31	9.383,48	35	10.163,73	33	10.285,33	33	9.819,20	30	8.846,40	29	9.089,60
SEPLOG/SEGER	32	8.950,67	34	10.225,07	32	9.616,53	33	10.092,80	35	10.437,34	35	10.295,46	32	9.697,60
SECOM	10	2.706,67	8	2.432,00	10	3.192,00	11	3.648,00	11	3.344,00	12	3.759,46	11	3.323,73
SEDU	458	199.612,08	608	277.896,07	665	258.245,60	680	249.254,11	736	255.333,08	734	259.821,03	767	269.458,94
SEDURB	-	-	-	-	-	-	-	-	-	-	-	-	-	-
SEFA	95	27.384,00	101	32.635,46	141	44.712,52	137	42.519,47	135	40.776,54	130	40.209,07	126	38.820,80
SEG	17	4.974,67	17	4.955,20	19	5.532,80	19	5.776,00	19	5.776,00	18	5.472,00	17	4.894,40
SEJUS	49	14.644,00	50	15.612,53	49	15.386,67	46	15.220,27	50	15.433,06	51	15.676,27	52	15.564,80
SEP	16	5.264,00	17	4.921,07	16	4.803,20	20	6.495,47	21	6.069,87	19	5.715,20	20	6.262,40
SETAS/SETADES	41	12.226,66	46	14.769,86	46	13.730,66	47	15.321,60	49	15.118,94	44	13.588,80	47	14.804,79
SEDETUR/SEDES	12	3.360,00	12	3.467,73	14	4.468,80	15	4.661,33	13	4.549,87	14	4.256,00	15	4.468,80
SETUR	-	-	-	-	-	-	-	-	8	2.148,27	8	2.573,87	8	2.553,60
SEDIT/SETOP	1	280,00	1	304,00	3	1.499,74	3	912,00	3	912,00	2	608,00	2	608,00
COECT/SECT	4	1.120,00	4	1.033,60	4	1.155,20	4	1.216,00	4	1.216,00	4	1.216,00	4	1.216,00
SESA	91	26.245,33	95	29.768,54	93	28.403,72	94	29.528,53	97	29.498,14	95	28.839,46	124	37.918,93
SESP	24	6.720,00	27	8.859,74	27	8.208,00	26	7.904,00	27	8.603,19	26	8.066,13	29	9.261,87
SESPORT	31	11.265,35	31	9.713,33	36	10.721,06	40	12.413,33	46	14.156,27	45	13.680,00	48	15.453,34
APE	16	4.480,00	16	4.560,00	15	4.529,60	15	4.529,60	13	3.952,00	13	3.952,00	13	3.952,00
Defensoria Pública	35	9.398,66	34	10.504,00	35	10.569,06	36	10.873,07	36	10.741,34	35	10.640,00	35	10.619,73
Polícia Civil	76	22.371,99	76	23.104,00	75	22.800,00	75	22.800,00	75	22.800,00	75	22.800,00	72	21.888,00
Polícia Militar	17	8.925,00	17	8.925,00	17	8.925,00	17	8.925,00	17	8.925,00	17	8.925,00	17	8.925,00
Polícia Militar - Residentes	150	42.205,33	149	45.225,09	150	45.579,73	150	45.569,60	150	45.600,00	150	45.559,47	150	45.579,73
CBMES	40	11.414,67	40	12.318,67	41	12.160,01	41	11.916,78	43	13.821,88	39	12.119,47	39	11.856,00
Vice-Governadoria	-	-	-	-	-	-	-	-	-	-	-	-	-	-
TOTAL DA DIRETA	1.354	462.413,08	1.521	562.966,99	1.628	556.465,50	1.648	551.995,09	1.730	562.451,72	1.706	560.373,22	1.769	580.245,77

Em R\$ 1,00

Órgãos	out/07		nov/07		dez/07		jan/08		fev/08		mar/08		abr/08	
	Quant.	Valor	Quant.	Valor	Quant.	Valor	Quant.	Valor	Quant.	Valor	Quant.	Valor	Quant.	Valor
AGE	10	3.110,93	10	2.999,47	11	3.394,67	9	2.736,00	10	2.979,20	9	2.773,86	8	2.072,27
Casa Civil	10	3.040,00	10	2.958,93	10	3.040,00	7	2.128,00	9	2.918,40	9	2.988,00	10	3.452,80
Casa Militar	9	2.736,00	9	2.736,00	9	2.736,00	6	1.236,26	4	1.428,80	9	5.379,46	9	2.988,00
PGE	56	16.699,73	55	16.253,87	58	17.307,75	60	18.027,20	60	17.844,80	60	19.610,12	59	19.588,00
SEAG	10	3.040,00	10	3.040,00	10	3.040,00	10	3.040,00	9	2.736,00	7	2.526,67	10	5.674,53
SEAMA	25	7.589,86	24	7.296,00	24	7.600,00	-	-	-	-	-	-	-	-
SECES/SECULT	31	9.758,40	32	9.950,93	32	9.728,00	30	9.120,00	33	9.849,60	38	11.254,81	38	12.593,86
SEPLOG/SEGER	32	9.728,00	35	10.528,53	35	10.629,87	32	9.292,28	31	9.505,07	33	11.021,06	33	10.956,00
SECOM	11	3.323,73	12	3.597,33	12	3.769,60	12	3.921,60	13	3.850,67	13	4.316,00	13	4.161,07
SEDU	352	141.018,91	555	245.827,19	669	281.483,73	370	187.233,61	437	189.949,34	478	202.018,02	584	266.086,09
SEDURB	3	912,00	3	912,00	3	912,00	5	1.894,93	4	1.053,87	3	996,00	3	996,00
SEFAZ	136	41.242,67	134	41.374,41	133	40.158,41	134	37.432,56	123	38.182,39	123	40.048,66	114	39.164,93
SEG	17	4.995,74	18	5.259,20	18	5.583,47	16	4.864,00	17	5.107,21	17	5.934,13	18	6.064,53
SEJUS	51	16.172,80	47	14.531,20	47	14.115,74	39	12.717,34	48	18.240,00	56	18.655,18	49	16.633,20
SEP	20	6.080,00	20	5.826,67	19	5.492,27	15	4.195,20	10	3.040,00	18	6.555,34	20	6.374,40
SETAS/SETADES	47	15.007,47	51	16.152,53	48	15.321,60	26	7.904,00	47	17.003,73	48	16.052,00	50	16.954,14
SEDETUR/SEDES	16	4.864,00	16	4.864,00	16	4.864,00	10	3.040,00	16	6.302,94	18	5.953,86	20	7.038,40
SETUR	8	2.432,00	9	3.181,87	9	2.786,67	9	2.958,93	10	3.222,40	9	2.988,00	10	3.712,80
SEDIT/SETOP	8	4.134,38	9	2.888,00	9	2.472,53	6	1.824,00	7	2.128,00	7	2.324,00	6	1.992,00
COECT/SECT	4	1.216,00	4	1.216,00	4	1.205,87	4	1.216,00	4	1.216,00	4	1.328,00	4	1.328,00
SESA	126	37.989,86	118	36.510,39	125	38.810,66	115	36.105,06	123	39.175,47	124	41.699,34	121	41.134,81
SESP	33	10.113,07	36	10.822,39	41	12.413,35	33	9.819,20	39	12.210,67	38	12.604,93	37	12.261,87
SESPORT	45	13.680,00	62	21.371,23	64	20.286,93	48	14.592,00	62	22.739,20	66	22.727,32	65	21.856,67
APE	16	4.326,92	15	4.296,53	15	4.671,47	13	3.952,00	13	3.952,00	13	4.072,53	11	3.618,80
Defensoria Pública	35	10.447,47	40	12.778,13	44	14.024,53	41	12.747,74	46	14.480,53	46	15.575,99	50	16.976,26
Polícia Civil	73	21.837,33	73	21.736,01	73	22.344,01	41	12.464,00	100	34.210,25	101	33.568,40	99	32.281,46
Polícia Militar	18	10.680,00	17	11.940,00	17	9.690,00	16	9.120,00	16	9.120,00	9	5.602,50	7	4.357,50
Polícia Militar - Residentes	150	45.377,07	148	44.941,33	150	45.306,15	150	46.078,80	176	53.770,00	188	64.540,74	190	65.819,00
CBMES	40	12.271,47	39	12.028,27	38	11.552,00	39	12.342,40	38	11.886,39	38	13.203,73	39	13.114,00
Vice-Governadoria	-	-	3	1.317,34	3	912,00	3	912,00	3	912,00	3	996,00	3	996,00
TOTAL DA DIRETA	1.392	463.825,81	1.614	579.135,75	1.746	615.653,28	1.299	472.915,11	1.508	539.014,93	1.585	577.314,65	1.680	640.247,39

Fonte: Relatórios SIARHES - Administração Direta e das Autarquias.

DEMONSTRATIVO DO QUANTITATIVO E DOS GASTOS COM ESTAGIÁRIOS - AUTARQUIAS

Em R\$ 1,00

Órgãos	mar/07		abr/07		mai/07		jun/07		jul/07		ago/07		set/07	
	Quant.	Valor	Quant.	Valor	Quant.	Valor	Quant.	Valor	Quant.	Valor	Quant.	Valor	Quant.	Valor
ADERES	-	-	3	912,00	3	912,00	3	912,00	3	912,00	2	608,00	4	1.256,53
ASPE	2	560,00	1	304,00	2	749,87	2	608,00	2	537,07	2	608,00	2	608,00
DERTES/DER	18	5.208,00	20	5.988,80	21	6.191,46	23	7.144,80	22	6.748,80	23	7.012,27	24	7.255,47
DETRAN	37	10.098,66	38	11.804,00	37	11.410,14	37	11.258,13	35	10.589,33	35	10.642,93	44	11.714,12
DIO	3	793,33	5	1.440,27	4	1.216,00	4	1.216,00	5	1.520,00	5	1.317,33	5	1.428,80
FAMES	3	737,33	3	912,00	3	908,00	8	2.408,00	10	3.066,66	12	4.536,00	13	3.899,73
FAPES	6	2.100,00	4	1.043,46	2	608,00	6	2.412,27	9	2.644,80	7	2.128,00	8	2.128,00
ESESP	6	1.680,00	7	1.661,59	5	1.520,00	4	1.216,00	4	1.064,00	3	912,00	3	912,00
ICAES	15	4.610,67	18	5.882,66	18	5.472,00	19	5.796,27	18	5.390,93	18	5.350,40	20	6.201,59
IDAF	6	1.932,00	8	2.618,67	9	2.725,87	9	2.736,00	9	2.898,13	9	2.736,00	7	2.128,00
IEMA	29	8.138,67	36	11.670,68	36	10.944,00	35	10.406,93	36	10.538,67	39	12.180,26	38	11.318,94
IESP	39	10.920,00	37	11.405,87	37	11.248,00	38	11.187,20	36	10.944,00	38	11.947,20	-	-
IESP - Residentes	59	124.897,01	42	107.271,98	41	96.392,70	41	94.001,35	40	93.987,09	40	93.989,57	-	-
INCAPER	7	1.960,00	7	2.117,87	8	2.432,00	8	2.432,00	8	2.432,00	8	2.097,60	6	2.016,53
IOPES	-	-	-	-	-	-	-	-	-	-	-	-	15	3.840,54
IPAJM	27	7.550,66	25	7.537,59	24	7.351,98	26	7.782,40	27	8.339,73	27	8.258,65	27	8.289,05
IPES/JSN	11	2.837,33	11	3.455,20	11	3.181,87	10	3.040,00	11	3.202,13	12	3.425,06	15	4.337,06
IPEM	3	1.170,00	2	780,00	2	780,00	3	1.222,00	6	2.089,00	7	2.407,00	8	2.810,00
PROCON	23	6.654,67	20	5.968,53	24	6.313,05	20	6.080,00	22	6.302,94	21	6.384,00	22	6.444,80
ITUPRODEST	19	4.078,67	16	3.640,00	17	3.565,33	22	4.708,67	23	4.918,67	23	5.045,60	22	4.816,00
JUCEES	38	10.266,67	43	12.786,64	38	11.146,75	40	11.821,55	50	13.558,99	50	13.541,49	47	14.025,25
RTV-ES	34	9.520,00	33	10.032,00	35	10.721,07	34	10.295,47	34	10.143,47	32	9.728,00	34	10.011,74
SUPPIN	5	1.372,00	5	1.520,00	6	1.773,33	6	1.824,00	6	1.824,00	6	1.824,00	6	1.824,00
TOTAL DA INDIRETA	390	217.085,67	384	210.753,81	383	197.563,42	398	200.508,24	416	203.652,41	419	206.679,36	370	107.266,15

Em R\$ 1,00

Órgãos	out/07		nov/07		dez/07		jan/08		fev/08		mar/08		abr/08	
	Quant.	Valor	Quant.	Valor	Quant.	Valor	Quant.	Valor	Quant.	Valor	Quant.	Valor	Quant.	Valor
ADERES	3	912,00	3	912,00	3	912,00	1	304,00	2	506,67	1	332,00	1	332,00
ASPE	2	608,00	2	608,00	1	304,00	1	304,00	1	304,00	1	298,80	2	818,93
DERTES/DER	25	7.640,53	23	6.992,00	23	6.900,80	18	6.119,80	21	6.140,80	20	6.252,66	22	7.304,00
DETRAN	40	12.251,20	43	12.474,13	40	12.160,00	40	12.312,00	40	11.410,13	36	11.315,33	37	13.125,06
DIO	5	1.520,00	5	1.520,00	5	1.520,00	4	1.216,00	5	1.398,40	8	2.790,40	8	2.656,00
FAMES	13	3.920,00	14	3.778,14	12	3.616,00	3	912,00	4	1.033,60	8	2.406,93	15	4.679,08
FAPES	10	3.090,67	10	3.040,00	10	2.756,27	8	2.432,00	8	2.533,33	10	2.949,86	10	2.997,34
ESESP	3	912,00	3	932,27	3	912,00	3	912,00	3	780,27	2	664,00	6	2.390,40
ICAES/IASES	17	5.168,00	18	5.542,93	17	5.168,00	11	3.364,27	17	5.796,27	18	5.588,67	19	5.942,80
IDAF	8	2.502,93	7	2.026,67	9	2.857,60	10	3.252,80	8	2.432,00	10	3.190,67	9	2.921,60
IEMA	35	10.710,93	37	11.359,47	30	8.917,33	29	8.106,66	31	9.778,67	33	10.656,94	37	11.442,13
IESP	-	-	-	-	-	-	-	-	-	-	-	-	-	-
IESP - Residentes	-	-	-	-	-	-	-	-	-	-	-	-	-	-
INCAPER	8	2.786,66	9	2.837,33	9	2.594,13	9	2.736,00	9	2.584,00	9	2.976,93	9	2.988,00
IOPES	16	4.934,93	17	5.127,47	18	5.461,87	17	5.168,00	18	5.005,87	16	5.312,00	14	4.648,00
IPAJM	27	8.208,00	27	8.248,51	27	8.309,33	25	7.448,00	28	8.106,67	27	9.024,80	27	8.964,00
IPES/JSN	16	4.671,46	16	4.718,67	15	4.560,00	11	2.847,46	14	3.799,99	13	4.316,00	13	4.316,00
IPEM	8	2.486,00	8	2.184,00	7	2.112,00	7	2.835,00	6	2.340,00	7	2.314,00	11	3.328,00
PROCON	20	6.080,00	20	6.080,00	19	5.897,60	15	4.590,40	19	5.401,07	21	6.966,27	20	6.418,67
ITUPRODEST	23	4.900,00	20	4.480,00	22	4.619,99	20	4.172,00	20	5.634,13	20	6.551,47	19	6.308,00
JUCEES	45	13.376,00	45	13.374,99	48	14.457,87	44	12.763,94	46	13.467,21	50	15.838,40	48	15.708,79
RTV-ES	33	9.920,53	36	10.822,41	35	10.346,13	32	9.545,59	34	10.315,73	35	11.057,33	33	10.633,34
SUPPIN	6	1.824,00	6	1.601,06	5	1.520,00	5	1.347,73	4	1.672,00	4	1.388,80	6	2.047,33
TOTAL DA INDIRETA	363	108.423,84	369	108.660,05	358	105.902,92	313	92.689,65	338	100.440,81	349	112.192,26	366	119.969,47

Fonte: Relatórios SIARHES - Administração Direta e das Autarquias.

	mar/08		abr/08		mai/08		jun/08		jul/08		ago/08		set/08	
TOTAL GERAL	1.744	679.498,75	1.905	773.720,80	2.011	754.028,92	2.046	752.503,33	2.146	766.104,13	2.125	767.052,58	2.139	687.511,92
	out/08		nov/08		dez/08		jan/09		fev/09		mar/09		abr/09	
TOTAL GERAL	1.755	572.249,65	1.983	687.795,80	2.104	721.556,20	1.612	565.604,76	1.846	639.455,74	1.934	689.506,91	2.046	760.216,86

**DEMONSTRATIVO DO QUANTITATIVO E DA EVOLUÇÃO DOS GASTOS COM PESSOAL DO PODER EXECUTIVO
NAS ÁREAS DE EDUCAÇÃO, SAÚDE, SEGURANÇA PÚBLICA E OUTROS
ABRIL2008**

Demonstrativo do Número de Servidores

ESPECIFICAÇÃO	DADOS MÊS ABR/08	%	MÉDIA MENSAL MAI./07 A ABR./08	%
1 - ATIVOS/COMPL. APOSENTADORIA	51.532	66,96	50.915	67,08
EDUCAÇÃO (1)	23.119	44,86	22.680	44,54
SAÚDE (2)	10.547	20,47	10.566	20,75
SEGURANÇA (3)	10.828	21,01	10.722	21,06
OUTROS ATIV. TÉCNICAS (4)	3.852	7,47	3.836	7,53
OUTROS PLANEJ./APOIO ADM. (5)	3.186	6,18	3.112	6,11
2 - INATIVOS/RPPS	25.428	33,04	24.991	32,92
TOTAL	76.960	100,00	75.906	100,00

Fonte: Relatórios SIARHES - Administração Direta e das Autarquias.

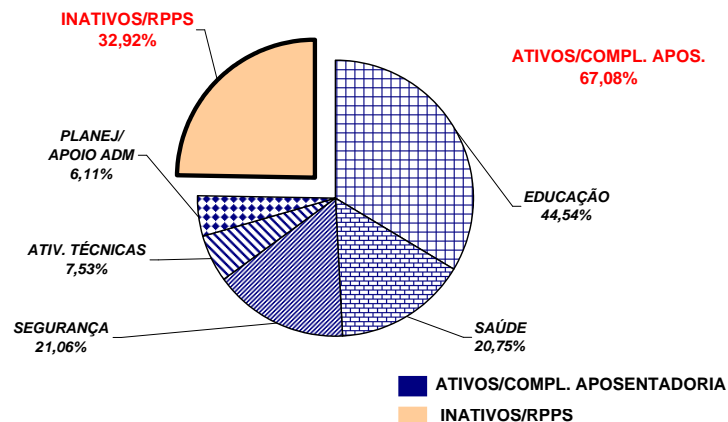

Demonstrativo dos Gastos

ESPECIFICAÇÃO	DADOS MÊS ABR/08	%	MÉDIA MENSAL MAI./07 A ABR./08	%
1 - ATIVOS/COMPL. APOSENTADORIA	129.060,49	65,53	128.771,76	64,79
EDUCAÇÃO (1)	35.182,77	27,26	37.950,61	29,47
SAÚDE (2)	25.676,71	19,90	26.044,30	20,23
SEGURANÇA (3)	39.478,99	30,59	37.503,31	29,12
OUTROS ATIV. TÉCNICAS (4)	12.457,75	9,65	11.582,04	8,99
OUTROS PLANEJ./APOIO ADM. (5)	16.264,28	12,60	15.691,50	12,19
2 - INATIVOS/RPPS	67.896,99	34,47	69.972,57	35,21
TOTAL	196.957,48	100,00	198.744,32	100,00

Fonte: Relatórios SIARHES - Administração Direta e das Autarquias.

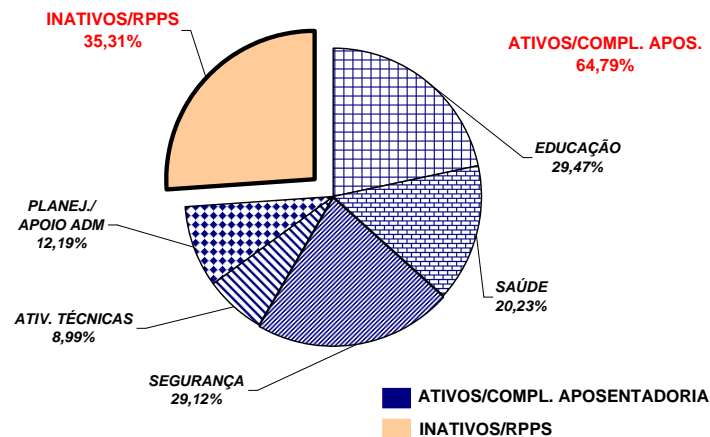

Notas:

(1) - Inclui SEDU CLT/Estatutário/DTA e DTM.

(2) - Inclui SESA - Efetivos, Comissionados e Contratados Temporários e HPM

(3) - Inclui PM/PC - Administrativos e Policiais; CBMES; SESP; SEJUS e IASES

(4) - Inclui SEAG; SEAMA; SECULT; SETADES; SEDES;SETUR; SEDURB; SETOP; SESPORT; ADERES; DER/ES; FAMES; ESESP; IEMA; IDAF; INCAPER, IOPES e DETRAN.

(5) - Inclui AGE; APE; ASPE; SEG; Casa Civil; Vice Governadoria; Casa Militar; SECT; Defensoria Pública; PGE; SEP; SEGER; Previdência Complementar; Pensões Especiais; SECOM; SEFAZ; FAPES; IJSN; RTV-ES; DIO; IPAJM; PROCON; PRODEST; IPEM; JUCEES e SUPPIN

**REMUNERAÇÃO MÉDIA DOS SERVIDORES DA ADMINISTRAÇÃO DIRETA
DO PODER EXECUTIVO - ABRIL/2008 (1)**

CATEGORIA	MÉDIA ATIVOS	MÉDIA INATIVOS
AGENTE DE SEGURANÇA PENITENCIÁRIO	1.896,32	1.010,83
AUDITORES	6.340,62	5.764,83
CONSULTORES	9.435,46	10.853,91
DEFENSORES PÚBLICOS	5.838,72	6.334,32
AUDITOR FISCAL DA RECEITA ESTADUAL	10.083,98	9.869,65
AUXILIAR FAZENDÁRIO	2.446,45	-
MAGISTÉRIO	1.450,32	1.461,53
QUADRO PERMANENTE (2)	1.563,73	1.240,70
QUADRO COMISSIONADO (3)	1.765,03	1.770,00
PENSIONISTAS - PENSÕES ESPECIAIS	-	1.014,47
PROCURADORES	12.790,08	13.434,61

Notas:

(1) - Na remuneração estão incluídos: valores de Gratificações do Cargo; Gratificações de Funções; Escala Especial e Vantagens Pessoais. Não estão incluídos: 13º, abono férias, diferenças retroativas, auxílio alimentação, salário família, auxílio transporte e valores acima do teto constitucional.

(2) - A partir do mês de set./07, os dados dos servidores do IESP passaram a ser tabulados junto ao "Quadro Permanente", alterando a média remuneratória dessa categoria.

(3) - No quadro comissionado estão incluídos subsídios do Governador, Vice-Governador, Secretários de Estado e equivalentes.

REMUNERAÇÃO MÉDIA DOS POLICIAIS CIVIS E MILITARES DO ES
ABRIL/2008

CARGOS/GRADUAÇÃO/POSTO	MÉDIA ATIVOS	MÉDIA INATIVOS
POLÍCIA CIVIL	5.155,41	4.841,12
Delegado de Polícia Especial	11.870,95	11.137,55
3ª	11.234,26	10.184,64
2ª	9.685,46	8.658,27
1ª/Substituto	8.367,44	7.748,46
Médico Legista, Perito Bioquímico Toxicologista, Perito Criminal, Perito Criminal Especial, Assistente Social, Psicólogo	4.694,29	4.337,89
Escrivão de Polícia Investigador de Polícia	4.895,70	4.209,72
Perito Papiloscópico Perito Telecomunicação	4.814,87	4.524,59
Fotógrafo Criminalístico Aux. Perícia Med. Legal	3.642,39	2.896,30
Agente Polícia Civil	4.032,39	2.855,37
POLÍCIA MILITAR	2.375,26	3.762,57
Coronel	9.808,82	11.475,49
Tenente Coronel	7.922,21	7.230,01
Major	6.938,77	5.665,19
Capitão	5.772,24	7.040,48
1º Tenente	5.239,27	5.108,35
2º Tenente	4.930,98	4.997,92
Asp. A Oficial	-	-
Aluno Oficial	1.831,96	-
Subtenente	4.653,66	4.382,02
1º Sargento	4.076,31	3.818,34
2º Sargento	3.585,83	3.380,78
3º Sargento	3.297,04	2.966,01
Cabo	2.111,59	2.185,44
Soldado Classe "C"	1.423,16	1.182,55
Soldado Classe "B"	1.332,26	(1) 753,13
Soldado Classe "A"	1.051,69	796,02
Soldado (2)	1.644,15	-
Aluno Soldado	596,34	-
CORPO DE BOMBEIRO MILITAR	2.676,55	4.346,65
Coronel	9.475,91	11.530,47
Tenente Coronel	8.051,76	-
Major	6.815,19	-
Capitão	5.914,34	6.726,29
1º Tenente	5.410,65	5.875,20
2º Tenente	5.193,15	4.762,54
Asp. A Oficial	-	-
Aluno Oficial	-	-
Subtenente	4.723,48	4.867,23
1º Sargento	4.070,02	3.845,68
2º Sargento	3.624,26	3.464,84
3º Sargento	3.434,62	3.318,87
Cabo	2.066,85	2.700,23
Soldado Classe "C"	-	(3) 2.499,58
Soldado Classe "B"	1.249,50	2.643,33
Soldado Classe "A"	1.007,20	-
Soldado (2)	1.585,21	-

Notas:

(1) - Há casos de reformados com proventos proporcionais refletindo na média, reduzindo-a.

(2) - Corresponde ao valor médio do subsídio.

(3) - Há apenas um caso de aposentado.

**DEMONSTRATIVO DA CONTRIBUIÇÃO PATRONAL E DOS SERVIDORES, DO
PODER EXECUTIVO, PARA O REGIME PRÓPRIO DE PREVIDÊNCIA SOCIAL - RPPS**

Em R\$ 1.000,00

ESPECIFICAÇÃO	MESES						
	MARÇO/2007	ABRIL/2007	MAIO/2007	JUNHO/2007	JULHO/2007	AGOSTO/2007	SETEMBRO/2007
Contribuição Servidores	7.744.379,77	8.288.102,71	8.008.985,56	7.807.978,78	7.820.007,01	7.709.522,02	7.795.339,85
FF/Fundo Financeiro	7.438.967,40	7.940.169,55	7.670.984,46	7.200.106,82	7.451.608,95	7.352.660,05	7.370.443,85
FP/Fundo Previdenciário	305.412,37	347.933,16	338.001,10	607.871,96	368.398,06	356.861,97	424.896,00
Contribuição Patronal	15.202.596,72	16.449.183,55	15.401.414,90	15.545.604,34	15.510.409,01	15.224.647,09	15.528.105,90
FF/Fundo Financeiro	14.592.138,58	15.753.309,88	14.725.082,53	14.329.048,58	14.772.720,18	14.510.787,98	14.677.213,88
FP/Fundo Previdenciário	610.458,14	695.873,67	676.332,37	1.216.555,76	737.688,83	713.859,11	850.892,02
Total	22.946.976,49	24.737.286,26	23.410.400,46	23.353.583,12	23.330.416,02	22.934.169,11	23.323.445,75

ESPECIFICAÇÃO	MESES						
	OUTUBRO/2007	NOVEMBRO/2007	DEZEMBRO/2007	JANEIRO/2008 (1)	FEVEREIRO/2008	MARÇO/2008	ABRIL/2008
Contribuição Servidores	7.744.538,00	7.929.803,96	8.022.742,91	7.988.190,69	7.988.190,69	8.279.883,88	8.645.634,94
FF/Fundo Financeiro	7.347.933,67	7.514.999,87	7.551.025,56	7.523.841,20	7.523.841,20	7.700.729,26	8.063.035,49
FP/Fundo Previdenciário	396.604,33	414.804,09	471.717,35	464.349,49	464.349,49	579.154,62	582.599,45
Contribuição Patronal	15.430.362,12	15.230.074,50	15.977.189,37	12.985.036,46	15.941.725,44	16.519.485,67	16.562.843,18
FF/Fundo Financeiro	14.634.939,98	14.399.242,60	15.033.665,32	12.122.199,27	15.012.974,99	15.361.142,19	15.397.644,27
FP/Fundo Previdenciário	795.422,14	830.831,90	943.524,05	862.837,19	928.750,45	1.158.343,48	1.165.198,91
Total	23.174.900,12	23.159.878,46	23.999.932,28	20.973.227,15	23.929.916,13	24.799.369,55	25.208.478,12

Fonte: Relatórios SIARHES - PRO2722R da Administração Direta e das Autarquias.

Nota:

(1) - A redução verificada na arrecadação deve-se a acertos nos recolhimentos da contribuição previdenciária, nos anos de 2004/2005 com devolução de valores cobrados a maior.